



SELÇUK
ÜNİVERSİTESİ

RESTORATİF DİŞ TEDAVİSİ ANABİLİM DALI KLİNİK İŞ AKIŞ ŞEMASI



SELÇUK ÜNİVERSİTESİ
DİŞ HEKİMLİĞİ FAKÜLTESİ

Kodu
KU.YD.27

Yayın tarihi
07.02.2017

Revizyon No
1

Revizyon tarihi
04.03.2024

Sayfa No / Sayfa Sayısı
1/1

1.AMAÇ

Selçuk Üniversitesi Diş Hekimliği Fakültesi Restoratif Diş Tedavisi Anabilim Dalı Klinik iş akış sürecinin tanımlanmasıdır.

2.KAPSAM

Selçuk Üniversitesi Diş Hekimliği Fakültesi Restoratif Diş Tedavisi Anabilim Dalı Klinik işleyişini kapsar.

3.KISALTMALAR

4. TANIMLAR

5.SORUMLULAR

Hasta İletişim Birim Çalışanları

Ağız Diş Çene Radyolojisi Klinik Çalışanları

Restoratif Diş Tedavisi Anabilim Dalı Klinik Çalışanları

6.FAALİYET AKIŞI

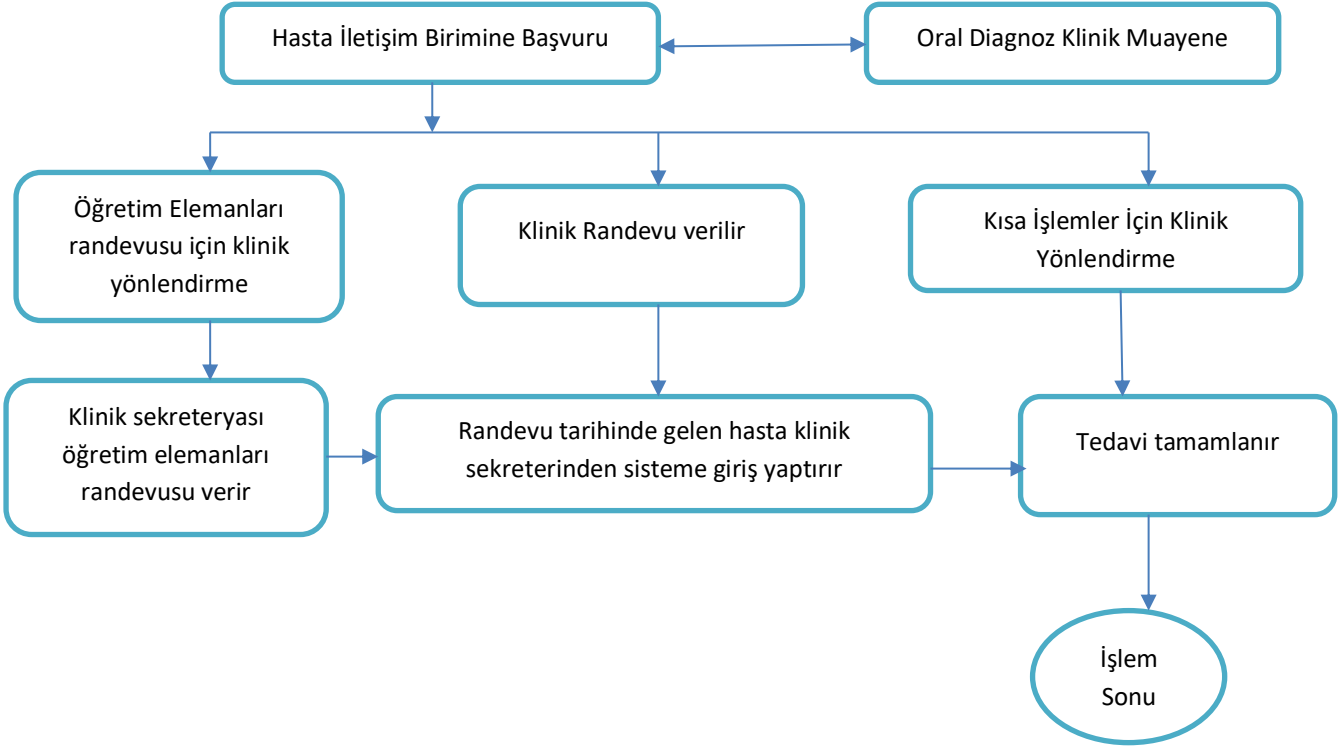

Hazırlayan	Kontrol Eden Kal. Yön. Direkt.	Onaylayan Dekan